



V

SUBASTA

ANGUS
SAN MARTÍN

2 0 2 6

VIERNES, 17 DE JULIO 2026 ★ RANCHO SAN MARTÍN

VILLA MATAMOROS, CHIHUAHUA

GRACIAS A NUESTROS PATROCINADORES



SUBASTA

ANGUS
SAN MARTÍN

2026



ESTIMADOS GANADEROS

Con enorme satisfacción queremos presentarles el catálogo de nuestra **V Subasta Anual Angus San Martín 2026** donde ponemos a su disposición lo mas selecto de nuestra producción del año transcurrido: Toros y vaquillas de excelente nivel además de embriones de nuestras donantes con cuidadosas combinaciones así como semen de toros padres.

Le hacemos la invitación para que se unan personalmente en nuestras instalaciones a esta subasta que se ha convertido en una oportunidad para ver y adquirir genética líder y también para participar en una emocionante reunión de amigos Angus.

Aunque deseamos visitar a cada uno de nuestros clientes no siempre nos lo permiten las ocupaciones mas queremos agradecerles por su constante apoyo.

Esperamos verles el próximo viernes 17 de julio

Luis Alonso Pacheco Lozano



EQUIPO SAN MARTÍN



Luis Alonso Pacheco Lozano

// Director General

IZ Belén Álvarez Baca

// Gerente Operativo

MVZ Isaac Gómez Gómez

// Asesor Genético

MC Javier Antillón

// Reproducción

Ubaldo Jáuregui

// Preparación y manejo de animales

Genovevo Momaca

// Encargado San Martín

Francisco Momaca

// Vaquero

Gerardo Gutiérrez Valencia

// Ferias y exposiciones

Edgar Momaca

// Ferias y exposiciones

COLABORACIONES

Francisco L. Gutiérrez

// Cabaña Tres Marias



Alejandra Álvarez

// Fotografía

Marce Estrada

// Diseño de catálogo y publicidad

V

SUBASTA

ANGUS SAN MARTÍN

2 0 2 6

VIERNES, 17 DE JULIO 2026
Angus negro & Angus rojo



LUGAR
RANCHO SAN MARTÍN
VILLAMATAMOROS, CH.
*Escanea para obtener ubicación.



SUBASTADOR
Faustino Martín Casillas
+52 378 138 2553

PROGRAMA

11:00 AM // EXHIBICIÓN DE GANADO
1:30 PM // COMIDA
3:30 PM // INICIO DE SUBASTA

INFORMES & PUJAS POR TELÉFONO

627 114 2812 // Luis Alonso Pacheco
627 112 3698 // IZ. Belén Álvarez
648 107 3657 // Ubaldo Jáuregui
378 104 0767 // MVZ. Servando de Loza
477 114 5085 // MVZ. Isaac Gómez

PUJAS EN LÍNEA

Con inscripción previa en:

www.servas.mx



TRANSMISIÓN EN VIVO

Facebook // @Angus San Martín // @Servas



TÉRMINOS Y CONDICIONES

PUJAS

No se permite ninguna oferta pendiente, quien ofrezca el precio más alto será el comprador.

En caso de conflictos, el subastador tomará la decisión de reabrir la puja entre las partes involucradas y si no se hace alguna oferta adicional, el comprador será quien haya hecho la oferta más alta en la sesión anterior.

Las decisiones tomadas por el subastador serán consideradas como definitivas e irrefutables.

PAGO

El pago de los animales a subastar será en efectivo, transferencia bancaria o cheque.

Nos reservamos el derecho de retener el animal hasta que el pago sea efectuado.

SANIDAD Y FERTILIDAD

Todos los animales se garantizan sanos y libres de enfermedades al día de la subasta.

Todos los lotes cuentan con garantía de fertilidad.

Hato libre de brucella y tuberculosis; podemos enviar a cualquier parte del país.

Todos los reproductores son libres con prueba de Tricomoniasis.



TOROS PADRES

EL SAUZ GARDEL 58H

Registro: 90368 // 08 / 07 / 2020

Tres Marias 9989 Zorzalit 8958

TRES MARIAS A689 GARDEL

Tres Marias 9350 Salvaje 7722

EL SAUZ GARDEL 58H

Tres Marias 6301 Zorzal

TRES MARIAS 9804

Tres Marias 9296 Salvaje 8004

De los pocos hijos en norteamérica de TM GARDEL. Lo usamos masivamente en *San Martín* y su producción es espectacular. Sus crías son de bajo peso y su desarrollo es impresionante, produciendo animales con muchísima clase y corrección.



LAP DANDY JE91

Registro: 87346 // 01 / 09 / 2021

Benjamin 1547 Zorzal Lider

ERRE TE 383 CONDOR EURO TE

Erre TE 27 Gringa Toluca TE

LAP DANDY JE91

Tres Marias 8561 Salvaje 7630 TE

TRES MARIAS 9296 SALVAJE 8004 TE

Tres Marias 8004 Traveler 6226 TE

- ★ GC Nacional Joven Reservado
- ★ GC de la Raza, Expogan 2023.



LAP TOWI JE09

Registro: 81699 // 22 / 01 / 2021

Tres Marias 7629 Dakтары TE

PIC TRES MARIAS DAKTARY 13F

Tres Marias 8888 Mulberry 8296 TE

LAP TOWI JE09

NBAR Emulation Ext

BELVIN TM AREIA 51'18

Tres Marias 8334 H. Hitter 6990

- ★ Gran Campeón Nacional 2021



TOROS PADRES



PIC FRANCISCANO 33J

Registro: 83594 // 02 / 06 / 2021



ERRE TE 383 CONDOR EURO
TRES MARIAS B707 DON RAÚL
TRES MARIAS 9296 SALVAJE 7630

PIC FRANCISCANO 33J

TRES MARIAS 6301 ZORZAL
TRES MARIAS A882 ZORZAL 8958
TRES MARIAS 8958 RADAR 7832

- ★ Gran Campeón de la Raza
Expo Jalisco 2022
- ★ Campeón Torete Nacional 2022
- ★ Gran Campeón de la Raza
Congreso de las Estrellas 2023
- ★ Campeón Torete Nacional 2023

LAP APACHE KE31

Registro: 90497 // 05 / 06 / 2022



Tres Marias 7629 Daktary TE
PIC TRES MARIAS DAKTARY 13F
Tres Marias 8888 Mulberry 8296 TE

LAP APACHE KE31

Red Six Mile Sakic 832S
C 508
LMF Al Alamo TE 122K Y136

Hijo de PIC DAKTARY 13F en nuestra mejor donante la C508 hija de SIX MILE SAKIC. Una combinación atractiva donde se combina todo el poder y musculatura de SAKIC con la clase y volumen de DAKTARY.

Gran Campeón en ExpoGan 2023 y lo estamos usando masivamente esta temporada en San Martín.

Igenity® BEEF

La prueba genómica Igenity Beef utilizan el ADN para predecir el potencial genético de los animales y provee información esencial para la toma de decisiones en el mejoramiento genético.

- Proporciona una imagen completa de la de las fortalezas y debilidades de tu hato.
- Diseñada para ganado de razas europeas y sus cruza. Única prueba diseñada para cruza por lo que es la única herramienta para ganaderías comerciales.
- Incluye 3 índices de selección permiten mejorar para varias características a la vez y pueden personalizarse de acuerdo con tus objetivos.
- Incluye la verificación del parentesco.
- Útil para la selección de toros y vaquillas de remplazo.

Características predichas por Igenity Beef			
Maternas	Rendimiento		Canal
Peso al nacimiento (BW)	Peso al destete (WW)		Terneza (Tend)
Facilidad de parto materna (CEM)	Peso al año (YW)		Marmoleo (Marb)
Facilidad de parto directa (CED)	Ganancia promedio diaria (ADG)		Área de Ribeye (REA)
Tasa de preñes en vaquillas (HPR)	Consumo de alimento residual (RFI)		Grosor de grasa dorsal (Fat)
Leche (M)			Peso de la canal caliente (HCW)
Estabilidad (STAY)	Índices de selección		
Docilidad (D)	Índice de Producción Igenity (IPI)	Índice Materno Igenity (IMI)	Índice Terminal Igenity (ITI)



NEOGEN.com

Prolongación 5 de Mayo, Parque Industrial Naucalpan. Estado de México 53489

genomicslac@neogen.com | +52 0155 5254 8235

IGENITY[®] BEEF

UNA HERRAMIENTA PARA EL MEJORAMIENTO GENÉTICO

INFORMACIÓN GENÓMICA DE LOS LOTES DE MACHOS A SUBASTAR



Detailed Report

Animal Information			Decision Indexes			Maternal							Production					Carcass				
Animal ID Number	Gender (M/F)	Breed	Igenity Maternal Index	Igenity Production Index	Igenity Terminal Index	BW	CED	CEM	HPR	MILK	STAY	DOC	WW	ADG	YW	RFI	SC	MARB	REA	FAT	TEND	HCW
LAP ME-117	M	AN	6.25	6.00	5.95	6	4	6	9	8	5	5	7	7	7	7	7	9	5	7	5	6
LAP ME-111	M	AN	6	6.00	5.70	7	5	4	8	7	6	6	7	6	7	7	6	7	6	8	8	6
LAP ME-107	M	AN	5.6	6.00	5.35	5	6	5	9	6	5	5	4	5	5	6	6	6	4	7	4	6
LAP ME-109	M	AN	5.15	6.00	5.60	4	5	5	6	6	5	6	4	3	4	5	6	7	5	8	10	5
LAP N0-01	M	AN	6	6.00	5.20	5	5	7	9	6	5	5	5	6	6	6	6	8	5	8	1	5
LAP N0-03	M	AN	4.2	6.00	4.70	4	4	5	3	5	3	5	4	5	5	4	5	4	2	7	5	5
LAP N0-05	M	AN	5.6	6.00	6.10	7	3	6	8	6	4	5	7	7	7	7	5	8	4	7	6	7
LAP N0-07	M	AN	5.6	6.00	5.45	5	5	5	7	4	6	5	7	6	6	8	6	5	5	5	10	6
LAP N0-09	M	AN	4.65	6.00	5.90	5	5	4	7	6	2	5	5	5	5	6	5	7	6	7	7	6
LAP N0-15	M	AN	5.05	6.00	4.60	4	4	6	9	5	4	7	4	5	4	8	4	8	4	7	3	4
LAP N0-19	M	AN	5.15	6.00	4.90	4	6	6	3	5	7	4	5	6	5	8	7	5	5	5	7	5
LAP N0-21	M	AN	5.55	6.00	5.45	4	7	7	6	7	3	6	5	5	5	5	7	7	4	7	7	5
LAP N0-25	M	AN	5.25	6.00	6.15	6	3	3	6	6	6	2	6	6	6	5	7	5	5	5	7	7
LAP NE-25	M	AN	4.7	6.00	5.75	7	3	4	6	6	2	10	7	7	7	6	7	8	4	7	4	6
LAP N0-27	M	AN	5.25	6.00	5.05	7	2	3	8	7	5	8	6	6	6	6	7	6	5	7	4	5
LAP N0-33	M	AN	5.5	6.00	6.65	6	5	6	4	4	5	6	8	5	6	6	3	6	6	7	10	8
LAP NE-35	M	AN	5.25	6.00	5.70	6	4	5	8	6	3	7	7	6	7	8	7	9	5	7	3	6
LAP NE-39	M	AN	4.7	6.00	5.20	6	3	5	7	7	4	6	4	5	5	8	5	8	4	7	7	5
LAP NE-41	M	AN	6.25	6.00	5.65	5	5	7	8	7	5	6	7	7	7	7	8	9	4	8	3	6
LAP N0-45	M	AN	5.5	6.00	5.85	6	4	5	9	6	3	4	6	7	7	5	6	7	5	8	7	6
LAP N0-47	M	AN	6.2	6.00	6.20	6	6	7	7	4	6	5	7	7	7	6	7	7	5	7	7	7
LAP N0-49	M	AN	5.35	6.00	6.10	4	4	4	7	5	4	6	7	7	7	5	8	5	6	5	4	7
LAP N0-51	M	AN	4.05	6.00	5.75	5	4	3	6	5	3	7	3	3	3	5	5	8	6	7	5	5
LAP N0-53	M	AN	4.95	6.00	4.95	7	5	6	7	5	2	6	6	6	6	7	8	7	3	7	5	5
LAP N0-55	M	AN	5.7	6.00	5.25	6	5	6	6	5	6	7	6	5	6	6	6	8	4	8	4	5
LAP N057	M	AN	5.55	6.00	5.15	5	4	5	8	6	5	5	6	7	7	7	6	7	4	7	7	5
LAP N0-59	M	AN	5.3	6.00	5.20	4	6	5	7	8	3	5	5	5	5	6	5	8	4	8	3	5
LAP N0-61	M	AN	5.7	6.00	4.45	2	7	7	5	5	7	4	4	4	4	6	6	5	3	6	6	4
LAP N0-63	M	AN	5.25	6.00	4.35	5	5	5	6	8	4	6	6	6	6	8	6	8	2	8	4	4
LAP N0-65	M	AN	4.7	6.00	5.65	6	3	3	5	3	5	4	7	6	7	6	5	5	6	5	6	6
LAP N0-67	M	AN	5.6	6.00	4.80	5	5	6	6	6	6	5	5	6	5	6	5	7	3	7	7	4
LAP N0-69	M	AN	5.65	6.00	5.05	2	6	6	7	7	6	6	3	3	3	5	6	6	4	6	9	4
N0-71	M	AN	4.75	6.00	5.00	6	4	4	5	7	4	3	4	4	5	4	8	6	3	5	5	4
LAP N0-75	M	AN	5.55	6.00	6.45	5	4	5	10	4	3	5	7	7	7	6	10	6	6	7	6	8
LAP N0-77	M	AN	5.25	6.00	5.75	5	4	5	6	8	4	4	5	5	5	5	5	4	4	6	7	7
LAP N0-79	M	AN	5.85	6.00	5.35	5	8	7	6	3	4	6	7	6	6	5	5	8	5	7	7	4
LAP N0-81	M	AN	5.9	6.00	5.65	6	6	6	6	5	6	8	6	7	6	5	7	7	5	8	3	6
LAP N0-85	M	AN	5.65	6.00	5.50	5	6	6	9	5	4	6	6	7	7	8	5	8	6	8	3	6
LAP N0-87	M	AN	5.7	6.00	5.30	6	4	6	6	7	5	2	7	7	7	7	5	6	5	6	10	5
LAP N0-89	M	AN	4.65	6.00	5.50	5	4	5	4	4	4	2	6	5	6	6	4	5	5	6	7	6

IGENITY[®] BEEF

UNA HERRAMIENTA PARA EL MEJORAMIENTO GENÉTICO



INFORMACIÓN GENÓMICA DE LOS LOTES DE HEMBRAS A SUBASTAR

Detailed Report

Animal Information			Decision Indexes			Maternal							Production					Carcass				
Animal ID Number	Gender (M/F)	Breed	Igenity Maternal Index	Igenity Production Index	Igenity Terminal Index	BW	CED	CEM	HPR	MILK	STAY	DOC	WW	ADG	YW	RFI	SC	MARB	REA	FAT	TEND	HCW
LAP N0-02	F	AN	4.85	5.00	5.00	3	3	6	3	4	4	6	5	6	5	7	6	5	2	8	7	6
LAP N0-04	F	AN	5.05	5.25	5.25	7	7	4	5	4	4	5	8	8	9	6	7	5	6	7	7	7
LAP N0-08	F	AN	5.25	5.65	5.65	5	5	7	6	4	4	6	6	6	6	9	5	7	6	8	7	7
LAP N0-10	F	AN	4.95	5.60	5.60	7	7	6	5	5	5	3	7	8	7	5	8	7	6	8	6	8
LAP PRESUMIDA N0-12	F	AN	5.4	5.55	5.55	4	4	6	6	8	8	7	6	6	6	8	7	8	5	8	7	6
LAP TORMENTA NE-16	F	AN	4.45	4.60	4.60	7	7	5	8	7	7	7	4	5	5	8	7	7	5	7	4	6
LAP RUBI N0-18	F	AN	5.5	5.55	5.55	4	4	8	4	6	6	5	5	5	5	8	3	7	3	5	9	4
LAP N0-22	F	AN	5.9	5.55	5.55	4	4	7	7	4	4	7	7	7	7	7	7	7	4	7	4	6
LAP N0-24	F	AN	6.3	5.55	5.55	3	3	6	8	9	9	7	5	6	6	6	7	7	4	7	3	5
LAP N0-26	F	AN	4.85	5.55	5.55	8	8	4	5	5	5	5	8	8	9	9	7	6	7	7	9	8
LAP N0-28	F	AN	5.1	5.05	5.05	2	2	7	3	5	5	7	5	6	5	10	7	7	2	7	7	4
LAP N030	F	AN	5.05	4.90	4.90	7	7	4	7	6	6	5	6	5	6	6	5	6	4	7	4	6
LAP N0-32	F	AN	5.35	5.45	5.45	3	3	7	2	6	6	3	5	3	4	4	6	6	3	6	10	4
LAP N0-34	F	AN	5.95	5.55	5.55	5	5	6	9	6	6	6	6	6	6	6	7	8	5	8	7	5
LAP N0-36	F	AN	5.25	5.40	5.40	6	6	5	6	5	5	4	7	7	7	6	7	7	6	7	9	6
LAP N0-40	F	AN	5.75	5.90	5.90	5	5	8	5	3	3	2	6	5	6	6	4	6	4	7	10	5
LAP N0-42	F	AN	4.95	5.05	5.05	5	5	4	7	9	9	8	5	6	5	7	8	7	5	7	7	5
LAP N0-44	F	AN	5.2	5.60	5.60	5	5	5	5	5	5	1	6	5	6	6	6	6	4	5	7	7
LAP N0-46	F	AN	5.4	5.75	5.75	6	6	5	7	5	5	7	5	6	6	4	7	7	4	7	6	6
LAP N0-48	F	AN	4.75	5.15	5.15	7	7	3	6	7	7	7	7	8	8	7	8	8	5	7	4	7
LAP N0-50	F	AN	5.55	4.60	4.60	4	4	6	7	5	5	6	7	7	7	8	5	5	5	6	4	5
LAP N0-54	F	AN	5.75	5.60	5.60	4	4	6	7	5	5	5	7	8	7	8	8	6	5	7	7	7
LAP N0-56	F	AN	5.15	4.80	4.80	3	3	7	4	6	6	5	4	4	4	5	5	6	4	7	6	3

HEMBRAS

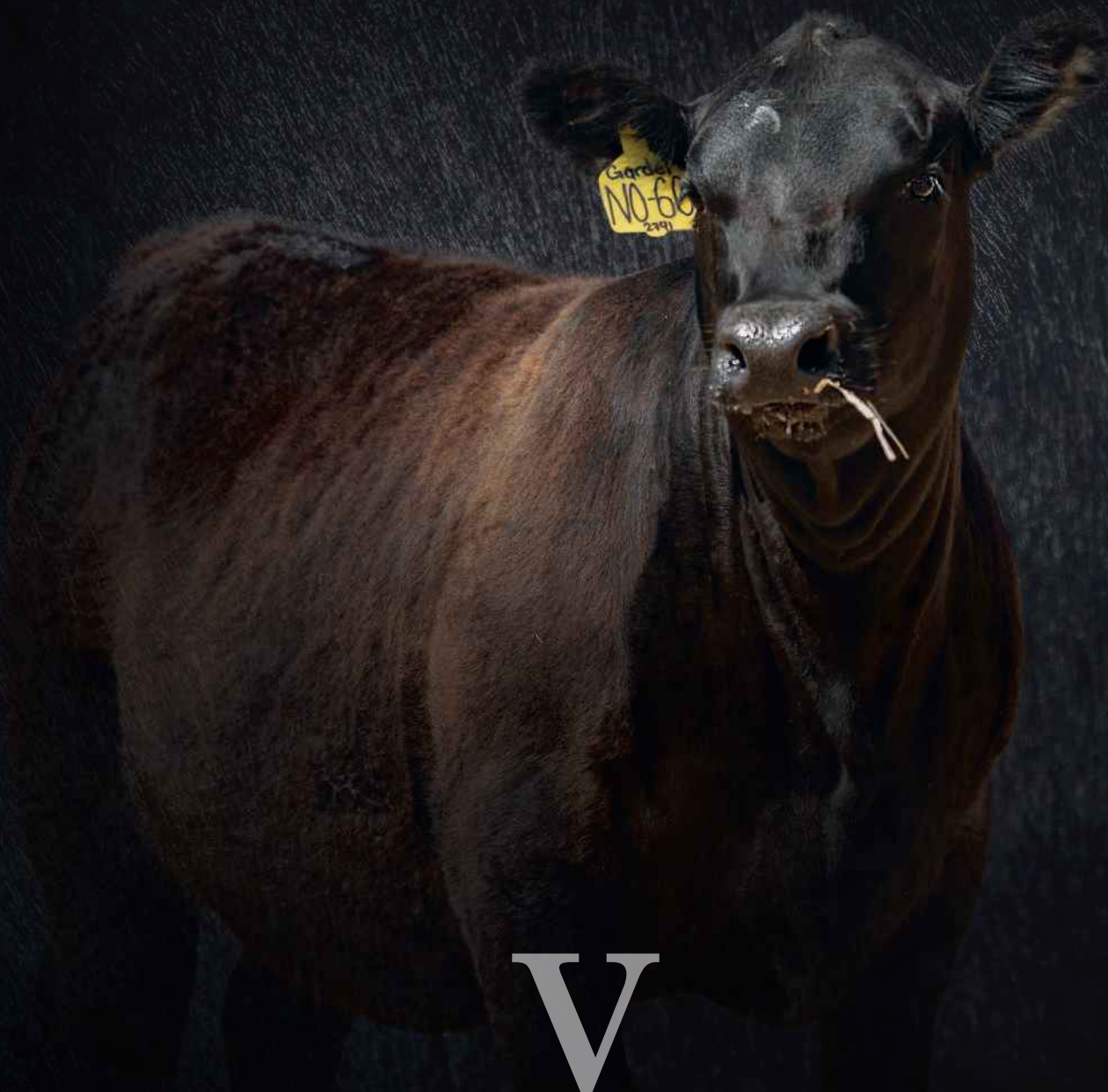

V

SUBASTA

ANGUS

SAN MARTÍN

2026

— 30 AÑOS DE EXPERIENCIA EN —

NUTRICIÓN ANIMAL



PRONAM

PROVEEDORA DE NUTRICION ANIMAL

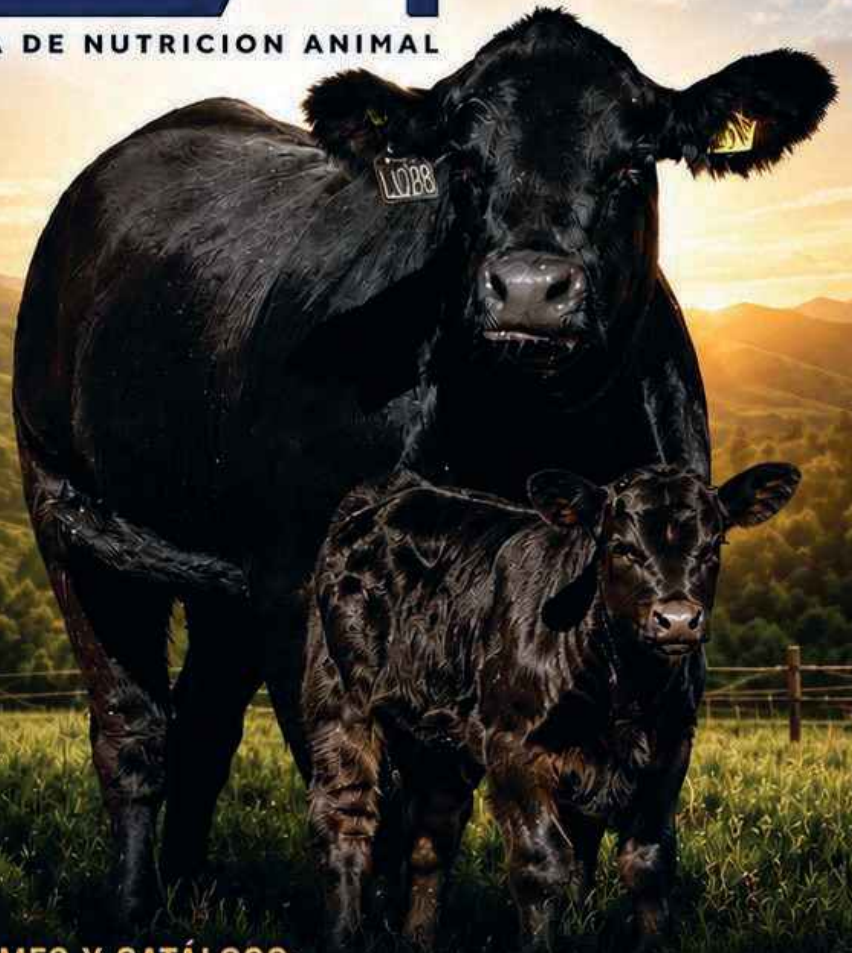

• Operación vaca-becerro



• Corral de engorda



• Desarrollo de ganado en corral, praderas de irrigación y agostaderos.

INFORMES Y CATÁLOGO:



(627) 523 0576



(627) 111 8685



adrian_moormans@hotmail.com

Avenida Tecnológico #37 Hgo. del Parral, Chih.





★ **LOTE 01**

**ELECCIÓN DEL 50% SIN LA POSESIÓN
DE LA HEMBRA O MACHO DE LA PARICIÓN 2026**

¡UN LOTE QUE NO NECESITA MÁS EXPLICACIÓN!



*Foto de LAP INDIA N0-38, quien fuese la elección 2025.



★ LOTE 02 | LOTE ESPECIAL 50% SIN LA POSESIÓN

LAP TORMENTA NE-16 [▶ VIDEO](#)

Registro: 101934 // 19 / 02 / 2025 // P.N 32 kg P.D 208 kg

Genealogía

Tres Marias B707 Don Raul TE
PIC TM FRANCISCANO 33J
Tres Marias A882 Zorzal 8958 TE

LAP TORMENTA NE-16

Tres Marias A689 Gardel
EL SAUZ GARDEL 18H
Tres Marias 9804 TE



Extraordinaria vaquilla 100% de genética argentina, hija de la 18H, una de nuestras mejores donantes y quien fuera gran campeona de Expogan y la grande de Chihuahua en 2024. Es hija de **TM GARDEL**, gran campeón nacional en Argentina en 2017, y combina por su madre a la 9804, hija de TM ZORZAL en la 9296, madre de TM DON EMILIO, TM DON RAÚL y TM BRUJO.

Su padre, el toro del momento, **FRANCISCANO 33J**, hijo de TRES MARIAS DON RAÚL, padre de múltiples campeones en la pista y de una producción comercial extraordinaria.

Estamos convencidos de que tenemos que ofrecer lo mejor de nuestra producción y es por eso que ofertamos el 50% de esta extraordinaria vaquilla para compartirla con usted, para que agregue estas grandes líneas a su programa genético.

Una se vende al 100% y la otra se queda en *San Martín*



TERNERA A)

▶ **VIDEO**

LAP N0-56

Registro: 105851 // 23 / 06 / 2025 // P.N 32 kg P.D 233 kg

Genealogía

Tres Marias A689 Gardel
EL SAUZ GARDEL 58H
Tres Marias 9804 TE

LAP N0-56

GDC BR-4
LAP F-004
C 508

Hija de nuestro padre argentino, el **GARDEL 58L**, de gran producción en *San Martín*.

Su madre, la **F004**, es una vaca consistente, de muy buen tipo y con un gran respaldo genético, ya que su padre es el BR4, toro de genética 100% *OCC*, y su madre, nuestra mejor donante colorada, la C508, hija de SIX MILE SAKIC, lo que hace a esta ternera ser muy versátil, con líneas americanas, argentinas y canadienses.

TERNERA B)

▶ **VIDEO**

LAP NENA N0-42

Registro: 105853 // 07 / 06 / 2025 // P.N 33 kg P.D 217 kg

Genealogía

Erre 383 TE Condor Euro TE
LAP DANDY JE91
Tres Marias 9296 Salvaje 8004 TE

LAP NENA N0-42

P.I.C. Tres Marias Zorzalito 20F
LAP NENA KE-46
El Salto Tres Marias Andria 106F

Si lo que busca es un paquete con genética 100% argentina donde combine la productividad y la clase en un tamaño moderado, esta es su mejor opción. Hija de nuestro campeón nacional joven y gran campeón de Expogan, el **DANDY**, quien es propio hermano de TM DON RAUL y TM DON EMILIO.

Por el lado materno, combina toda la clase de **PIC ZORZALITO 20F**, uno de los primeros padres argentinos que utilizamos en *San Martín*, y más atrás, toda la corrección, bajo peso y fertilidad de BELVIN TM PATRON, un viejo conocido de todos que nunca falla y es garantía de productividad y estilo.

¡Elija cualquiera de estas dos extraordinarias terneras con la garantía de San Martín!

★ LOTE 04

LOTE ESPECIAL ELECCIÓN DE UNA DE ESTAS TRES TERNERAS

Extraordinarias terneras en donde usted tiene derecho a elegir una, las otras dos se quedan de madres en *San Martín*.



TERNERA A)

TERNERA A) LAP N0-22

▶ VIDEO

Registro: **105864**

// 16 / 05 / 2025

// P.N 35 kg

// P.D 312 kg

TM 9257 Federal TE
TM FEDERAL 18F
TM 9007 Siroco 8302 TE

LAP N0-22

SA V Radiance 0801
LAP FE-02
SCC Emblynette 4001



TERNERA B)

TERNERA B) LAP N0-24

▶ VIDEO

Registro: **105863**

// 16 / 05 / 2025

// P.N 31 kg

// P.D 315 kg

TM B707 Don Raul TE
PIC TM FRANCISCANO 33J
TM A882 Zorzal 8958 TE

LAP N0-24

Vikse Calculated 64B
SMOKY GEORGINA 17H
Red Smoky Georgina 117W



TERNERA C)

TERNERA C) LAP N0-36

Registro: **105861**

// 22 / 05 / 2025

// P.N 37 kg

// P.D 300 kg

TM 8155 Candelero
PIC CANDELERO 09G
TM 9040 Bismarck 8326

LAP N0-36

Coleman Charlo 0256
LAP GE-04
El Salto Ximena 18C

LAP N022

Una de las últimas hijas del FEDERAL 18F, uno de los toros más influyentes en el Angus mexicano de los últimos tiempos, con más de 2000 crías comerciales documentadas en distintos ranchos y más de 40 campeonatos nacionales y regionales en distintas exposiciones, entre ellos dos grandes campeones nacionales reservados.

Su madre, una de nuestras primeras terneras que exhibimos y quien fue gran campeona de Expogan, hija de SAV RADIANCE en la 4001, nuestra primera donadora en *San Martín*, que adquirimos en Denver en 2016 y de gran producción en nuestro rancho.

LAP N024

Una gran ternera, hija de FRANCISCANO 33J, con gran clase y lista para ser exhibida en cualquier pista de México; es una copia fiel de su padre.

Su madre, vaca canadiense de genética super productiva, con una gran ubre y fértil como pocas, lo que hace a esta ternera una gran oportunidad de abrir nuevas líneas genéticas en su programa, con lo mejor de Argentina y Canadá en un solo paquete.

LAP N036

Extraordinaria ternera que, a su corta edad, ya muestra todo su potencial.

Hija del CANDELERO 09G, Gan Campeón Nacional 2022 y Gran Campeón en el Congreso Ganadero 2023, hijo del legendario TRES MARIAS CANDELERO.

Su madre, hija de COLEMAN CHARLO, es de las madres más moderadas y de bajo mantenimiento en *San Martín*, siempre produciendo un buen ternero al año y produciendo embriones con excelentes resultados.

¡Sin duda, estas tres terneras son un gran proyecto para su programa genético!

Elija la que más encaje en él.

★ **LOTE 05**

LAP COCO NO-46

Registro: 105856 // 06 / 06 / 2025 // P.N 35 kg P.D 230 kg



Tres Marias A689 Gardel
EL SAUZ GARDEL 58H
Tres Marias 9804 TE

LAP COCO NO-46

Summitcrest Focus 2U66
L/R H/H FOCUS JACKIE 4105
Summitcrest Blackbird 13X2

Ternera de gran clase y respaldo genético que combina lo mejor de la genética argentina con la genética americana, lo que es una garantía en productividad, buenos números de crecimiento sin sacrificar la fertilidad y el buen aprovechamiento de los pastos del semidesierto mexicano.

★ **LOTE 06**

LAP NO-50

Registro: 105855 // 14 / 06 / 2025 // P.N 35 kg P.D 230 kg



Pic TM Dakтары 13F
LAP TOWI JE09
Belvin Tres Marias Areia 51'18

LAP NO-50

Vikse Calculated 64B
SMOKY ROSE 69H
Red Smoky Rose 280B

De las últimas de TOWI con gen rojo, su madre, una vaca canadiense superproductiva, fértil, de excelente ubre y con una buena corrección estructural.

★ **LOTE 07**

LAP ESPUMA N0-48

Registro: 105857 // 13 / 06 / 2025 // P.N 36 kg P.D 221 kg



Erre 383 TE Condor Euro TE
LAP DANDY JE91
Tres Marias 9296 Salvaje 8004 TE

LAP ESPUMA N0-48

Belvin Tres Marias Choripan
LAP ESPUMA JE-32
Belvin Lady Blossom 94'15

Ternera solo para concedores, hija del **DANDY**, nuestro toro padre propio, hermano de **TM DON RAUL** y de sobresaliente producción en *San Martín*.

Su madre, hija de **BELVIN TM CHORIPÁN**, hijo de **TM ZORZAL**, en la **ANDRIA**, madre de **TM CAN-DELERO**, en la **94C**, madre de nuestra gran campeona nacional reservada 2025, la **OPERA 31L**.

★ **LOTE 08**

LAP N0-44

Registro: 105854 // 01 / 06 / 2025 // P.N 32 kg P.D 229 kg



Pic Tres Marias Dakтары 13F
LAP APACHE KE31
C 508

LAP N0-44

Red Fine Line Mulberry 26P
C 526
LFM El Alamo TE Y134

Una de las pocas coloradas de la subasta, hija del **APACHE**, en la **C526**, hija de **MULLBERRY**, uno de los toros colorados más usados en su momento y de disponibilidad limitada, lo que convierte a esta ternera única en su clase, ya que tiene a 3 grandes padres de la raza en un solo paquete, como son **TM DAKTARY**, **6MILE SAKIC** y **RED FINE LINE MULLBERRY**.



Ale Alvarez

★ **LOTE 09**

LAP N0-54

▶ **VIDEO**

Registro: 105850 // 07 / 07 / 2025 // P.N 32 kg P.D 222 kg

Genealogía

Pic TM Daktary 13F
LAP TOWI JE09
Belvin TM Areia 51'18

LAP N0-54

SAV Harvestor 0338
LAP HE12
Zignum

Hembra que representa la esencia de *San Martín*, hecha 100% en casa, hija de nuestro primer gran campeón nacional **TOWI**, que tantas satisfacciones nos diera en una de nuestras primeras hembras donadoras, la **HE12**, hija de SAV HARVESTOR, gran padre de Schaff Angus Valley.

Imagínese tener al legendario EXT, a TM DAKTARY, a SAV HARVESTOR y a la bicampeona de Palermo TM AREIA en un solo paquete.

★ LOTE 10

TRIO DE HEMBRAS

Llévese las tres vaquillas y le hacemos un 7% de descuento, o elija la que más le guste y seguimos ofertando las dos que queden...



VAQUILLA A) LAP N0-26

Registro: **105866**
// 18 / 05 / 2025
// P.N 35 kg
// P.D 264 kg

TM 8155 Candelero
PIC CANDELERO 09G
TM 9040 Bismarck 8326

LAP N0-26

Belvin Foreigner 8026
LAP PRESUMIDA K0-14
SCC Emblynette 4001



VAQUILLA B) LAP N0-28

Registro: **En trámite**
// 19 / 05 / 2025
// P.N 33 kg
// P.D 245 kg

Beckton Nebula PP707
JYJ REDEMPTION Y1334
JYJ Ms Jolene W16

LAP N0-28

Red Olé Magua 64H
RED LAP PATRONA 83L
Smoky Patrona 192J



VAQUILLA C) LAP N0-40

Registro: **105859**
// 25 / 05 / 2025
// P.N 32 kg
// P.D 260 kg

Pic TM Daktary 13F
LAP TOWI JE09
Belvin TM Areia 51'18

LAP N0-40

Predominant X 877
PUENTE F657
Jon Nopales S224

LAP N026

Hija del CANDELERO 09G en la K014, hija del BELVIN FOREIGNER, quien nos dejó grandes hijas que hoy están produciendo a tope en *San Martín*, y esta ternera es el claro ejemplo de lo que nos heredó el FOREIGNER.

LAP N028

Una colorada en este trío para que se anime a llevarse las 3, hija del célebre REDEMPTION y de una vaca canadiense con genética de *Ole Farms* de Canadá, de gran fertilidad y productividad.

LAP N040

Un pedazo de vaquilla, hija de LAP TOWI (DAKTARY x EXT x AREIA), padre legendario en *San Martín*.

Su madre, una hembra que adquirimos de la familia *Olivas*, tiene una ubre perfecta y año con año nos sorprende con su producción. Sus hijos han tenido gran demanda en los remates anteriores y esta vez ofertamos una hembra de ella.

★ LOTE 11

TRIO DE HEMBRAS

Llévese las tres vaquillas y le hacemos un 7% de descuento, o elija la que más le guste y seguimos ofertando las dos que queden...



VAQUILLA A)

VAQUILLA A) LAP N0-30

Registro: **105865**
// 20 / 05 / 2025
// P.N 36 kg
// P.D 312 kg

Erre 383 Condor Euro TE
LAP DANDY JE91
TM 9296 Salvaje 8004 TE

LAP N0-30

Vikse Calculated 64B
SMOKY ROSE 22H
Red Smoky Rose 28X



VAQUILLA B)

VAQUILLA B) LAP N0-32

Registro: **105860**
// 21 / 05 / 2025
// P.N 31 kg
// P.D 273 kg

Pic TM Dakтары 13F
LAP APACHE KE31
C 508

LAP N0-32

Red Towaw Next Generation 186Z
RED SMOKY JULIA 145G
Red Smoky Julia 60B



VAQUILLA C)

VAQUILLA C) LAP N0-34

Registro: **105862**
// 21 / 05 / 2025
// P.N 37 kg
// P.D 280 kg

Erre 383 Condor Euro TE
LAP DANDY JE91
TM 9296 Salvaje 8004 TE

LAP N0-34

Coleman Charlo 0256
LAP GE-08
El Salto Ximena 18C

LAP N030

Hija del **DANDY** con posible gen colorado, su madre, una vaca que importamos de Canadá, de gran producción y con excelentes datos productivos.

LAP N032

Una colorada en el trío más que interesante, hija del **APACHE** en otra vaca canadiense, hija del **TOWAW NEXT GENERATION** de la familia *Wildman*, conocida por crías Angus coloradas de tamaño moderado y bajo mantenimiento.

LAP N034

Una más del **DANDY** en la GE08, hija de **COLEMAN CHARLO** en la campeona nacional RES 2016, genética consistente para producir animales productivos de gran clase, con la garantía de *San Martín*.

★ **LOTE 12**

LAP NO-02

Registro: 103377 // 16 / 01 / 2025 // P.N 30 kg P.D 246 kg



Tres Marias 8189 Yesquero
PIC TM SALESIANO 17J
Tres Marias 9632 Daktari 8768

LAP N002

1209 ARCC
LAP D-006
1399 ARCC

Vaquilla colorada, hija del **PIC SALESIANO 17J**, toro argentino de producción sobresaliente, sobre una vaca colorada con genética de *Pharo Cattle Co.* con bajo mantenimiento y lista para producir en el semidesierto mexicano.

★ **LOTE 13**

LAP NO-04

Registro: 103372 // 18 / 01 / 2025 // P.N 31 kg P.D 235 kg



Tres Marias 8155 Candelerio
PIC CANDELERO 09G
Tres Marias 9040 Bismarck 8326

LAP N004

JO Ambush Y585
PUENTE F654
JO Nopales W171

Extraordinaria vaquilla hija del **CANDELERO 09G** de genética argentina; su madre, una hembra de lo más productiva de San Martín, con genética americana.

★ **LOTE 14**

LAP PRESUMIDA NO-12

Registro: 103373 // 01 / 02 / 2025 // P.N 29 kg P.D 200 kg



Erre 383 TE Condor Euro TE
LAP DANDY JE91
TM 9296 Salvaje 8004 TE

LAP PRESUMIDA N012

P.I.C. Tres Marias Zorzalito 20F
LAP PRESUMIDA JE-42
SCC Emblynette 4001

Una de las mejores hijas del **DANDY** en esta subasta, hembra atractiva y con mucho poder, en una de nuestras primeras donantes producidas en *San Martín*, la fundadora de la familia de las *Presumidas*, la **JE42**, hija del **ZORZALITO 20F** x la 4001, heredera del linaje *Emblynette* de Schaff.

★ **LOTE 15**

LAP N0-18

Registro: 103375 // 01 / 03 / 2025 // P.N 36 kg P.D 177 kg



Pic Tres Marias Dakтары 13F
LAP TOWI JE09
Belvin TM Areia 51'18

LAP N0-18

Red Six Mile Sakie 832S
C508
LFM AL Alamo TE 122K Y136

Vaquilla negra con gen colorado, hija del **LAP TOWI**, en nuestra mejor donante colorada, la **C508**, madre del **APACHE**, entre otros padres importantes.



★ **LOTE 16**

LAP NO-08

▶ **VIDEO**

Registro: 101977 // 27 / 01 / 2025 // P.N 33 kg P.D 276 kg

Genealogía

Tres Marias 8155 Candeleros
PIC CANDELERO 09G
 Tres Marias 9040 Bismarck 8326

LAP NO-08

Objetivo Z14
PUENTE F724
 JO Nopales Y708

Una de las estrellas de nuestro remate, una sobresaliente hija del **CANDELERO 9G**, quien produjo en la última exposición nacional Angus al gran campeón y gran campeona de la raza en Saltillo 2025.

Su madre, con una pintura de ubre, es una vaca que no falla y que año con año nos regala una gran cría, y tal vez esta sea la más sobresaliente de su producción.

***La N008 está inscrita para participar en la Expo CUSI 2026 y se entregará ahí si usted lo desea.**



PIC Candeleros 09G / Padre

★ **LOTE 17**

LAP N0-10

Registro: 103364 // 28 / 01 / 2025 // P.N 32 kg P.D 228 kg



Tres Marias 8155 Candelerio
PIC CANDELERO 09G
Tres Marias 9040 Bismarck 8326

LAP N010

Belvin Foreigner 8026
LAP H034
C 526

Hija del **CANDELERO 09G** en la **H034**, una vaca hija del **FOREIGNER** en la **C526** colorada, hija de **MULLBERRY**, un paquete más que interesante con gran genética negra y una pincelada de colorado en su abuela materna.

★ **LOTE 18**

LAP N0-60



Registro: En trámite // 25 / 11 / 2025 // P.N 32 kg P.D 300 kg



Tres Marias A689 Gardel
EL SAUZ GARDEL 58H
Tres Marias 9804 TE

LAP N0-60

GDC BR-4
LAP G-008
MFP Primrose Lady 4326

La más novel de la subasta, ya mostrando su gran potencial. De tremendo volumen y poder, ella es hija de **GARDEL 58H** en la **G008**, con líneas de occ tan valoradas por los criadores que buscan moderación y bajo mantenimiento.

DEACERO
INTELIGENCIA INDUSTRIAL

Cercos de **alta tecnología**





para mantener seguro a tu ganado.

◆ Malla Nudo Fijo
DEACERO®



◆ Malla Triple Nudo
Ganadera XTREME®

◆ Alambre de Púas
Vaquero I



GENÉTICA CONGELADA



V

SUBASTA

ANGUS
SAN MARTÍN

2 0 2 6



Ale Alvarez

★ LOTE 19 | 20 DOSIS DE SEMEN

LAP CENTAURO ME-109

▶ VIDEO

Registro: 101933 // 30 / 09 / 2024 // P.N 34 kg P.D 170 kg

Genealogía

Erre TE 383 Condor Euro TE
TRES MARIAS B707 DON RAUL TE
Tres Marias 9296 Salvaje 8004 TE

LAP CENTAURO ME-109

Tres Marias 9257 Federal TE
Tres Marias A492 Federal 7156 TE
Tres Marias 7156 Hornero 5676

Nueva incorporación en nuestra batería de sementales en *San Martín*, gran hijo de **TRES MARIAS DON RAUL** en la **A492**, una hija del bicampeón de Palermo **TM FEDERAL** y, más atrás en su pedigrí, 2 veces al legendario **HORNERNO**, padre de **TM ZORZAL**.

Será la única oportunidad de obtener semen de **CENTAURO** en el año.



★ **LOTE 20** | **6 EMBRIONES CONGELADOS**

LAP BONITA M0-20

Registro: 97350 // 25 / 01 / 2024 // P.N 34 kg P.D 264 kg

Erre 383 TE Condor Euro TE
LAP DANDY JE91
 Tres Marias 9296 Salvaje 8004 TE

LAP BONITA M0-20

Tres Marias A689 Gardel
EL SAUZ SAN MARTIN BONITA 39H
 Tres Marias 9946 Credito 9234 TE



●LAP Bonita M0-20 parida

- Una de las donantes más importantes de *San Martín*.
- Solo venderemos embriones de ella en la subasta.

*Las combinaciones disponibles se darán a conocer el día de la subasta.

2 Embriones de cada combinación

C508 x MANN RED BOX

A)



LAP INDIA GE10 x FRANCISCANO 33J

B)



LAP TORMENTA LO-28 x FRANCISCANO 33J

C)



LARKABA 16K x LAP APACHE KE31

D)



6 embriones congelados de diferentes donantes a escoger.
Usted elige la combinación.

Todo lo recaudado de este lote se donará a la
Casa Hogar Nueva Esperanza A.C.



Con su ayuda se utilizó lo recaudado en la **Subasta 2025** en hacer un pasamanos con resbaladilla y una rueda giratoria para el patio de juegos, así como un closet para una de las habitaciones.



MACHOS



V

SUBASTA

ANGUS

SAN MARTÍN

2026



BÁSCULAS Y TRAMPAS GANADERAS DEL NOROESTE

CORREO:
GUERRAS_3@HOTMAIL.COM
GUERRAS_2@YAHOO.COM.MX

TEL Y FAX (625) 587 7469
CEL. (625) 283 9192
CEL. (625) 110 0192



 **/Industrias R.M.A**



**KM. 8+700 CARR. CUAUHTÉMOC
A ÁLVARO OBREGÓN
CD. CUAUHTÉMOC CHIH.**



Ale Alvarez

★ **LOTE 23**

LAP ME-111

▶ **VIDEO**

Registro: 101941 // 14 / 11 / 2024 // P.N 36 kg P.D 306 kg

Genealogía

*Tres Marias B707 Don Raul TE
PIC TM FRANCISCANO 33J
Tres Marias A882 Zorzal 8958 TE*

LAP ME-111

*Tres Marias 8565 Cumbiero 7832
EL SAUZ CUMBIERO 56H
Tres Marias 9616 Federal 7768*

Hijo de la campeona nacional 2023, con **FRANCISCANO** como padre.

Este toro lo usamos en algunas de nuestras vacas y hoy está listo para trabajar en su operación.

Su genética es impecable, siendo 100% argentino; además, lo respaldan sus buenos números de crecimiento.



**TORO A)**▶ **VIDEO****LAP N0-57**

Registro: 105846 // 22 / 05 / 2025 // P.N 45 kg P.D 280 kg

*Genealogía**S A V Pioneer 7301***BELVIN PANIC SWITCH 2'11***Belvin Lady Blossom 1409***LAP N0-57***LAP Towi JE-09***LAP TORMENTA L0-28***El Sauz Gardel 18H*

Hijo de **BELVIN PANIC SWITCH** con excelentes números de crecimiento y calidad de carne, con índices genómicos más que balanceados.

Su madre es hija del **TOWI** y más atrás nuestra mejor donante, la **TORMENTA 18H**, la original...

***N0-57** está inscrito para participar en la Expo **CUSI 2026** y se entregará ahí si usted lo desea.

**TORO B)**▶ **VIDEO****LAP N0-89**

Registro: 105844 // 27 / 06 / 2025 // P.N 29 kg P.D 242 kg

*Genealogía**Pic Tres Marias Dakтары 13F***LAP APACHE KE31***C 508***LAP N0-89***Vikse Calculated 64B***RED SMOKY ROSE 111H***Red Smoky Rose 37Z*

Colorado, hijo del **LAP APACHE**, con un gran balance en su estructura y en su perfil genómico.

De esos toros versátiles que estamos seguros le producirá más y mejores terneros para su operación ganadera.

**TORO A)****LAP N0-61**

Registro: 105921 // 08 / 06 / 2025 // P.N 34 kg P.D 194 kg

Genealogía

Pic Tres Marias Dakтары 13F

LAP APACHE KE31

C 508

LAP N0-61

Red Smoky Smokin Jo 23A

RED SMOKY RITA 43E

Red Smoky Rita 167W

Toro hijo de **LAP APACHE**, de facilidad de parto, de los pocos colorados que ofertaremos este año.

Toro apto para vaquillas y con muy buenos números maternos.

Su madre, vaca que importamos de Canadá para reforzar los números maternas y producir machos con facilidad de parto.

**TORO B)****LAP N0-83**

Registro: En trámite // 17 / 06 / 2025 // P.N 35 kg P.D 260 kg

Genealogía

Tres Marias B707 Don Raul TE

PIC TM FRANCISCANO 33J

Tres Marias A882 Zorzal 8958 TE

LAP N0-83

Coleman Charlo 0256

LAP GE-06

El Salto Ximena 18C

Una gran combinación genética diseñada para producir terneros más pesados, con calidad de carne de bajo mantenimiento y con un valor extra para el mercado actual, tan demandante.

Hijo de **FRANCISCANO 33J**, toro argentino de gran producción y respaldo genético, y como abuelo materno, el legendario **COLEMAN CHARLO**, el toro que eligió *Schaff* para refrescar su programa genético.

**TORO A)****LAP N0-77**

Registro: **105832** // 14 / 06 / 2025 // P.N 32 kg P.D 227 kg

Genealogía

PIC Tres Marias Dakтары 13F

LAP TOWI JE09

Belvin Tres Marias Areia 51'18

LAP N0-77

Belvin Foreigner 8026

LAP H026

10114 ARCC

Toro negro con gen colorado, la última generación de **LAP TOWI** en *San Martín*.

Su madre, la **H026**, combina todo el poder y velocidad de crecimiento del **BELVIN FOREIGNER** con el bajo mantenimiento y moderación de la 1011, con genética de *PCC*.

Un gran prospecto a semental de ható con números balanceados.

**TORO B)****LAP N0-81**

Registro: **105831** // 16 / 06 / 2025 // P.N 34 kg P.D 246 kg

Genealogía

Poss Maverick

BELVIN MAVERICK 2199

Poplar MDWS Lady Heather 3W

LAP N0-81

Dunlouse Cortachy Boy D137

LAP D-004

L/R H/H Focus Jackie 4105

De los pocos hijos del **BELVIN MAVERICK** que ofertaremos este año, este es un toro con las características comerciales que cualquier criador desea: tamaño moderado, buenas patas y pezuñas, con índices genómicos arriba de 5.5 en maternal, producción y terminal.

Con gran docilidad y excelente marmoleo, su madre, una vaca hija de **CORTACHY BOY** de genética escocesa, agrega una ubre perfecta y una fertilidad matemática que año con año nos regala un buen ternero como este.

**TORO A)****LAP N0-85**

Registro: 105833 // 02 / 07 / 2025 // P.N 33 kg P.D 232 kg

*Genealogía**Poss Maverick***BELVIN MAVERICK 2199***Poplar MDWS Lady Heather 3W***LAP N0-85***S A V President 6847***LAP AREIA KE-40***Belvin Tres Marias Areia 51'18*

Uno más del **MAVERICK**, pero con una sorpresa en su línea materna. Combina a SAV PRESIDENT con la AREIA 4B, una de las fundadoras de *San Martín*.

Imagínese lo que se puede llevar a su operación.

***Uno de los toros con más mármoleo en su perfil genómico de la subasta.**

**TORO B)****LAP N0-87**

Registro: 105834 // 09 / 07 / 2025 // P.N 31 kg P.D 214 kg

*Genealogía**PIC Tres Marias Dakary 13F***LAP TOWI JE09***Belvin Tres Marias Areia 51'18***LAP N0-87***GDC BR-4***LAP E-010***C 526*

Gran ejemplar hijo del **TOWI**, quien fuera Gran Campeón Nacional 2021 y que combina lo mejor del colorado y el negro.

Su madre es hija del **BR4**, de genética de bajo mantenimiento de *OCC*, y más atrás la *C526 COLORADA*, hija de *MULLBERRY*.

**TORO A)****LAP N0-51**

Registro: 105843 // 21 / 05 / 2025 // P.N 38 kg P.D 222 kg

Genealogía

Erre 383 TE Condor Euro TE

LAP DANDY JE91

Tres Marias 9296 Salvaje 8004 TE

LAP N0-51

ELVIRA D-001

LAP F-008

LAP D-004

Hijo del **DANDY** en la **F008**, una vaca cumplidora de líneas escocesas, con grandes números genómicos en marmoleo y calidad de la canal, convierte a este macho en una gran herramienta para producir carne de calidad.

**TORO B)****LAP N0-63**

Registro: 105836 // 09 / 06 / 2025 // P.N 32 kg P.D 219 kg

Genealogía

Erre 383 TE Condor Euro TE

LAP DANDY JE91

Tres Marias 9296 Salvaje 8004 TE

LAP N0-63

P.I.C. Tres Marias Zorzalito 20F

LAP PRESUMIDA JE-50

SCC Emblynette 4001

Otro hijo más del **DANDY**, con todo el respaldo de su madre, la **JE50**, una de las primeras donantes hechas en *San Martín* y que combina al PIC ZORZALITO 20F en la 4001 de genética de SAV.

***Su index genómico para marmoleo es de 8.**

**TORO A)****LAP N0-65**

Registro: 105835 // 09 / 06 / 2025 // P.N 35 kg P.D 243 kg

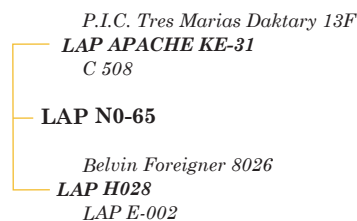
Genealogía

Toro negro con gen rojo, hijo del **LAP APACHE**, combina en su lado materno al **FOREIGNER** y, más atrás, en su abuela materna, líneas de **PCC**.

Su perfil genómico es sobresaliente para peso al destete y peso al año.

**TORO B)****LAP N0-75**

Registro: 105849 // 14 / 06 / 2025 // P.N 30 kg P.D 254 kg

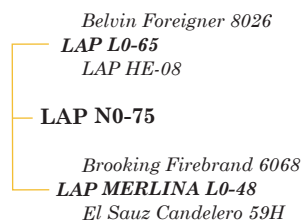
Genealogía

Su padre, el **L0-65** que usamos en *San Martín*, hijo del **FOREIGNER** en la HE08, una vieja donadora de *San Martín* que combina líneas argentinas de **ZORZAL** con la **ANDRIA** y, más atrás, la 94C, madre de **OPERA**, quien fuera gran campeona nacional reservada en 2025, combina a **BROOKING FIREBRAND** como su abuelo materno y, más atrás, a **TM CANDELERO** y **TRES MARIAS FEDERAL** en su genealogía.

¿**Sus números?** Vea usted, su índice terminal está en 6.45, el más alto de todos sus contemporáneos nacidos en *San Martín*. Sus números de crecimiento son sobresalientes y su índice maternal es de 5.55.

¡**Un toro solo para conocedores!**

**TORO A)****LAP N0-71**

Registro: 105837 // 13 / 06 / 2025 // P.N 38 kg P.D 232 kg

Genealogía

Erre 383 TE Condor Euro TE

LAP DANDY JE91

Tres Marias 9296 Salvaje 8004 TE

LAP N0-71

Vikse Calculated 64B

SMOKY PATRONNA 192J

Red Smoky Patronna 66C

Uno más del **DANDY** de excelente estructura y balance combina en su lado materno a la **192J**, vaca canadiense de excelente perfil maternal, fértil y de ubre perfecta.

**TORO B)****LAP N0-79**

Registro: 105848 // 14 / 06 / 2025 // P.N 31 kg P.D 224 kg

Genealogía

Poss Maverick

BELVIN MAVERICK 2199

Poplar Mdws Lady Heather 3W

LAP N0-79

GDC BR-4

LAP G-010

MFP Miss Henrietta 402Y

BELVIN MAVERICK x **BR4** x **SUMMITCREST FOCUS**, lo mejor de la genética canadiense para marmoleo y calidad de carne, pero sin sacrificar la moderación y el bajo mantenimiento, lo mejor de la genética de **OCC**, y todo el poder y velocidad de crecimiento de la genética americana.

Todo esto en un gran paquete genético que incluye facilidad de parto, excelentes números de crecimiento y 8 puntos de marmoleo en su perfil genómico.

**TORO A)****LAP N0-49**

Registro: 105842 // 21 / 05 / 2025 // P.N 37 kg P.D 285 kg

Genealogía

Pic Tres Marias Dakтары 13F

LAP APACHE KE31
C 508

LAP N0-49

Brown JYJ Redemption Y1334

516RD
CGL Superior 813 GC

Pocos colorados en esta subasta y este está a la altura de los negros, su pedigree es más que interesante, hijo del **APACHE** lleva como abuelo materno a **REDEMPTION**, un viejo conocido del Angus y más atrás al mítico **GRAN CANNYON**.

- Su perfil genómico para peso al destete y peso al año está en 7 y 8 en circunferencia escrotal.

**TORO B)****LAP N0-55**

Registro: 105840 // 22 / 05 / 2025 // P.N 35 kg P.D 301 kg

Genealogía

Erre 383 TE Condor Euro TE

LAP DANDY JE91
Tres Marias 9296 Salvaje 8004 TE

LAP N0-55

SA V Bismarck 5682

LAP FE-04
MFP Miss Henrietta 402Y

Excelente hijo del **DANDY**, nuestro toro padre hermano entero de **TM DON EMILIO**, combina en su línea materna al célebre **SAV BISMARCK**, uno de los mejores productores de hembras en la historia del Angus moderno.

- Es uno de los toros que más marmoleo tiene en su índice genómico con 8.

**TORO A)****LAP N0-45**

Registro: 105838 // 18 / 05 / 2025 // P.N 33 kg P.D 275 kg

Genealogía

Tres Marias B707 Don Raul TE

PIC TM FRANCISCANO 33J

Tres Marias A882 Zorzal 8958 TE

LAP N0-45

Belvin Foreigner 8026

LAP PRESUMIDA KE-08

SCC Emblynette 4001

Un buen toro con datos genómicos bastante balanceados, la mayoría por arriba de la media y con un respaldo genético que lo convierte en un mejorador en cualquier operación ganadera.

Su padre, **FRANCISCANO 33J** de genética argentina, combina en su línea materna al **BELVIN FOREIGNER** y, más atrás, al **SAV ANGUS VALLEY**; todo eso en un solo paquete.

**TORO B)****LAP N0-47**

Registro: 105841 // 20 / 05 / 2025 // P.N 35 kg P.D 261 kg

Genealogía

G A R Grid Maker

S A V BISMARCK 5682

S A V Abigale 0451

LAP N0-47

LAP Towi JE-09

LAP L0-52

LAP GE-04

SAV BISMARCK, LAP TOWI, COLEMAN CHARLO. 6.2 de índice materno, 6.3 en su índice de producción, 6.2 de índice terminal.

-7 en peso al destete, 7 peso al año, 7 marmoleo, 7 peso de la canal caliente.

Es un toro que no necesita ninguna descripción...



TORO A)

LAP N0-59

Registro: 105839 // 25 / 05 / 2025 // P.N 37 kg P.D 275 kg

Genealogía

Tres Marias B707 Don Raul TE
PIC TM FRANCISCANO 33J
 Tres Marias A882 Zorzal 8958 TE

LAP N0-59

P.I.C. Patron TE 48F
LAP MERLINA K0-36
 El Sauz Candelerero 59H



Macho con una genealogía más que sobresaliente de genética 100% argentina, hijo de **FRANCISCANO 33J**.

Su madre, una hembra sobresaliente, super femenina, con buena ubre y un volumen descomunal, es hija del PATRON 48F y más atrás a TM CANDELERO como bisabuelo materno.

Además, cuenta con un sobresaliente mármol en su **perfil genético**.



TORO B)

LAP N0-01

Registro: 103363 // 19 / 01 / 2025 // P.N 34 kg P.D 229 kg

Genealogía

Tres Marias B707 Don Raul TE
PIC TM FRANCISCANO 33J
 Tres Marias A882 Zorzal 8958 TE

LAP N0-01

N BarEmulation Ext
BELVIN TRES MARIAS AREIA 51'18
 Tres Marias 8334 H.Hitter 6990

Este es otro con un respaldo genético impresionante, por eso pusimos a este par juntos para que se los lleve y cambie el rumbo de su programa genético.

Uno más de **FRANCISCANO 33J**, hijo de TM DON RAÚL, y aquí viene lo más atractivo: su madre es la **AREIA 4B**, nuestra donante estrella, quien produjera a LAP TOWI, entre otros. Es hija de TM AREIA, bicampeona de Palermo, de la cual solo vendimos embriones en nuestra primera subasta, siendo precio récord. Sus hijos se han multiplicado y están trabajando en varias ganaderías del país, con lo que la progenie de este macho es una garantía..

**TORO A)** [▶ VIDEO](#)**LAP N0-03**Registro: **103376** // 19 / 01 / 2025 // P.N 30 kg P.D 260 kg*Genealogía*

Tres Marias 8189 Yesquero
PIC TM SALESIANO 17J
Tres Marias 9632 Daktari 8768

LAP N0-03

PCC Deja Vu 922
1399 ARCC
MCG 604 606 806

Hijo de **SALESIANO 17J**, toro colorado argentino campeón nacional 2023 de gran producción en México, combina la genética de bajo mantenimiento de su madre con sangre de *Pharo*, ganadería del sur de Estados Unidos, reconocida por su genética de bajo mantenimiento.

**TORO B)** [▶ VIDEO](#)**LAP N0-15**Registro: **103369** // 26 / 01 / 2025 // P.N 30 kg P.D 240 kg*Genealogía*

Tres Marias B707 Don Raul TE
PIC TM FRANCISCANO 33J
Tres Marias A882 Zorzal 8958 TE

LAP N0-15

PIC Tres Marias Daktary 13F
LAP JE-04
Belvin Tres Marias Areia 51'18



El último hijo de la **JE04**, campeona reservada en Expogan 2022 y propia hermana de TOWI.

Su padre **FRANCISCANO 33J**, el mejor hijo de DON RAÚL en México en este momento y de gran producción.



TORO A)



LAP N0-27

Registro: 103367 // 12 / 02 / 2025 // P.N 36 kg P.D 215 kg

Genealogía

- Erre 383 TE Condor Euro TE*
- LAP DANDY JE91**
- Tres Marias 9296 Salvaje 8004 TE*
- LAP N0-27**
- Belvin Morado 167'12*
- BELVIN BARAJA 3'15**
- Belvin Tres Marias 6'13*

Un toro con demasiado poder y velocidad de crecimiento, hijo del **LAP DANDY** en la **3C**, una vaca que importamos de Canadá, nieta de **TM PATRÓN**.

Excelente prospecto para agregar kilos y velocidad de crecimiento a su hato sin sacrificar aptitudes maternas.

TORO B)

LAP NE-39

Registro: 101938 // 27 / 02 / 2025 // P.N 36 kg P.D 175 kg

Genealogía

- Tres Marias B707 Don Raul TE*
- PIC TM FRANCISCANO 33J**
- Tres Marias A882 Zorzal 8958 TE*
- LAP NE-39**
- Tres Marias A689 Gardel*
- EL SAUZ GARDEL 18H**
- Tres Marias 9804 TE*



Toro de gran clase, poder y con un respaldo genético más que interesante. Sus DEP's para peso al destete y peso al año están en el 3%, y lo más interesante es que está en 8 puntos en su índice de marmoleo.

Su madre, la **GARDEL 18H**, gran campeona suprema de Expogan en 2024; su padre, **FRANCISCANO 33J**, hace de este ejemplar una opción de sangre 100% argentina con lo mejor de **TRES MARIAS DON RAUL**, **GARDEL**, **ZORZAL**, entre otros.



★ **LOTE 36**

LAP BOND NO-07



007

Registro: 103374 // 22 / 01 / 2025 // P.N 33 kg P.D 294 kg

Genealogía

Tres Marias 7629 Daktary TE
P.I.C. TRES MARIAS DAKTARY 13F
Tres Marias 8888 Mulberry 8296 TE

LAP BOND NO-07

Red Mann Red Box 55C
RED DOUBLE B LARKABA 216
Red Blair's Larkaba 42A

Este colorado merece estar solo y que usted tenga la oportunidad de agregar a su programa genético a este gran hijo del extinto **DAKTARI 13F**, de gran producción en *San Martín* y padre de el **APACHE**, nuestro semental de ható. Su madre, la **16K** de la familia de las *Larkabas*, que adquirimos hace algunos años en Canadá, combina a **RED BOX** con la **42A**, la donadora más sobresaliente del programa de *Double B*, madre, entre otros, de **LUCKY STRIKE**, campeón ternero en Agribition.

Hablando de sus datos productivos, su índice es de 109, lo que lo hace más sobresaliente que sus contemporáneos en *San Martín*, con excelentes DEP's y perfil genómico en peso al destete. Sus números son balanceados y sobresale en marcadores como la terneza, con 10 puntos en su perfil.

¡LLEVE A BOND ...LAP BOND A SU GANADERÍA!

**TORO A)****LAP N0-53**

Registro: 105845 // 21 / 05 / 2025 // P.N 38 kg P.D 283 kg

Genealogía

Erre 383 TE Condor Euro TE

LAP DANDY JE91

Tres Marias 9296 Salvaje 8004 TE

LAP N0-53

Vikse Calculated 64B

SMOKY PRALEE 6J

Red Smoky Rose 37Z

Hijo del **DANDY** con una gran estructura y balance, su madre, vaca canadiense de aptitudes maternas sobresalientes, hace que los números de este ejemplar sean balanceados y estamos seguros de que los heredará a su progenie.

***N0-53 está inscrito para participar en la Expo CUSI 2026 y se entregará ahí si usted lo desea.**

**TORO B)****LAP N0-67**

Registro: 105847 // 10 / 06 / 2025 // P.N 34 kg P.D 281 kg

Genealogía

Tres Marias A689 Gardel

EL SAUZ GARDEL 58H

Tres Marias 9804 TE

LAP N0-67

P.I.C. Tres Marias Candelerero 12F

LAP SOMBRA JE-74

Carlson Blackbird 4010

De los pocos del **GARDEL 58H** en esta subasta, esta vez combina en su lado materno al **CANDELERO 12F**, campeón nacional reservado 2019, y que en Chihuahua dejó su huella.

**TORO A)** [▶ VIDEO](#)**LAP N0-09**Registro: **102221** // 23 / 01 / 2025 // P.N 35 kg P.D 292 kg*Genealogía*

Tres Marias B707 Don Raul TE
PIC TM FRANCISCANO 33J
Tres Marias A882 Zorzal 8958 TE

LAP N0-09

LVS Ideal Product 1311
LAP F-006
MFP Miss Henrietta 40Y

Hijo de **FRANCISCANO**, prospecto a pista que combina en su madre líneas de calidad de carne, como indican sus marcadores genéticos, con buenos números de marmoleo y área de ojo de la costilla, con 7 puntos y también en terneza.

***N0-09** está inscrito para participar en la Expo CUSI 2026 y se entregará ahí si usted lo desea.

**TORO B)** [▶ VIDEO](#)**LAP NE-35**Registro: **101936** // 22 / 02 / 2025 // P.N 38 kg P.D 218 kg*Genealogía*

Tres Marias B707 Don Raul TE
PIC TM FRANCISCANO 33J
Tres Marias A882 Zorzal 8958 TE

LAP NE-35

Tres Marias A689 Gardel
EL SAUZ GARDEL 18H
Tres Marias 9804 TE



Uno de los más clasados de la subasta, con gran clase y poder, es producto de embrión, hijo de nuestra donante, la **18H**, campeona de Expogan y de excepcional producción en *San Martín*.

Usted juzgue: además, **tiene 9 puntos de marmoleo y 7 en peso al destete.**

**TORO A)** **LAP N0-25**Registro: **103383** // 26 / 01 / 2025 // P.N 34 kg P.D 276 kg*Genealogía**Pic Tres Marias Dakтары 13F***LAP APACHE KE31***C 508***LAP N0-25***Red Smoky Stingray 25C***RED SMOKY MARCY 285J***Red Smoky Marcy 10Z*

Colorado hijo del **APACHE** combina la fertilidad y la facilidad de parto de su madre, que importamos de Canadá, y su trabajo en *San Martín* ha sido más que consistente.

Lleve este paquete genético que combina lo mejor de Argentina y Canadá.

**TORO B)****LAP N0-33**Registro: **103370** // 21 / 02 / 2025 // P.N 34 kg P.D 185 kg*Genealogía**Duff Red Wood 1941***LAP RED WOOD KE-67***Red Mar Mac Bonita 104E***LAP N0-33***P.I.C. Candelerero 09G***LAP SOMBRA LE-20***Carlson Blackbird 4010*

Hijo del **LAP RED WOOD**, un colorado interesante, hijo de **DUFF RED WOOD**, que ofertamos hace un par de años y que usamos en algunas de nuestras vacas en *San Martín*.

Su abuelo materno, el **CANDELERO 09G**, no necesita presentación.

**TORO A)****LAP N0-21**

Registro: **103368** // 28 / 01 / 2025 // P.N 32 kg P.D 274 kg

Genealogía

Tres Marias 8155 Candelerio

PIC CANDELERIO 09G

Tres Marias 9040 Bismarck 8326

LAP N0-21

Final Answer Z17

PUENTE F698

Nopales X 394

De los pocos hijos del **CANDELERIO 09G** en esta subasta, un toro que no necesita presentación, combina líneas de **FINAL ANSWER** en su lado materno. Toro con facilidad de parto en su perfil genómico y excelentes números de marmoleo, terneza y peso de la canal caliente, así que este es un gran paquete genético con números sobresalientes en su perfil materno y terminal.

**TORO B)****LAP NE-41**

Registro: **101935** // 28 / 02 / 2025 // P.N 40 kg P.D 182 kg

Genealogía

Tres Marias B707 Don Raul TE

PIC TM FRANCISCANO 33J

Tres Marias A882 Zorzal 8958 TE

LAP NE-41

N Bar Emulation Ext

BELVIN TRES MARIAS AREIA 51'18

Tres Marias 8334 H.Hitter 6990

Propio hermano del **N001** en una versión más joven y producto de transferencia de embrión.

No siempre hay segundas oportunidades, pero hoy aquí *San Martín* se la otorga con este ejemplar de genética argentina, con excelentes números y gran respaldo genético: **FRANCISCANO** x **NBAR EMULATION EXT** x **TM AREIA**

**TORO A)****LAP N0-05**

Registro: **103366** // 20 / 01 / 2025 // P.N 31 kg P.D 267 kg

Genealogía

Tres Marias B707 Don Raul TE
PIC TM FRANCISCANO 33J
Tres Marias A882 Zorzal 8958 TE

LAP N0-05

Belvin Foreigner 8026
LAP AREIA K026
Belvin Tres Marias Areia 51'18

Hijo de **FRANCISCANO** en la **K026**, hija de la **AREIA 4B**, con el **BELVIN FOREIGNER**, toro de gran producción en *San Martín* que adquirimos en Canadá. Excelente combinación de genética argentina y canadiense que le dará un amplio espectro de cualidades para su ganadería.

**TORO B)****LAP N0-19**

Registro: **103384** // 27 / 01 / 2025 // P.N 35 kg P.D 233 kg

Genealogía

Pic Tres Marias Dakтары 13F
LAP APACHE KE31
C 508

LAP N0-19

Red Smoky Smokin Jo 23A
RED SMOKY LANA 72E
Red Smoky Lana 109Z

Hay pocos colorados en la subasta y este no se queda atrás de sus contemporáneos, siendo hijo del **APACHE** en la **285J**, vaca canadiense de gran ubre, super fértil y muy buena madre.

Con facilidad de parto y números balanceados, hace de este ejemplar un toro versátil para usar.

**TORO A)**  **VIDEO****LAP ME-117**

Registro: 101940 // 19 / 11 / 2024 // P.N 35 kg P.D 195 kg

Genealogía

Tres Marias B707 Don Raul TE
PIC TM FRANCISCANO 33J
 Tres Marias A882 Zorzal 8958 TE

LAP ME-117

N Bar Emulation Ext
BELVIN TRES MARIAS AREIA 51'18
 Tres Marias 8334 H.Hitter 6990

Un toro que impresiona por su volumen y su poder refleja todo el poder genético de sus padres, **FRANCISCANO 33J** y la **AREIA 4B**. Listo para trabajar en cualquier operación de registro o comercial, este gran toro se reporta listo para lo que usted necesite, con la garantía de *San Martín*.

Además, su perfil genómico es más que interesante: **7 para WW y YW, y 9 en marmoleo.**

**TORO B)**  **VIDEO****LAP ME-107**

Registro: 100292 // 15 / 09 / 2024 // P.N 38 kg P.D XXX kg

Genealogía

Tres Marias B707 Don Raul TE
PIC TM FRANCISCANO 33J
 Tres Marias A882 Zorzal 8958 TE

LAP ME-107

Tres Marias 8565 Cumbiero 7832
EL SAUZ CUMBIERO 56H
 Tres Marias 9616 Federal 7768



Con este extraordinario macho, abrimos nuestra sección de machos de genética 100% argentina. Su madre, la **56H**, hija de **TM CUMBIERO** y quien fuera gran campeona nacional en 2023, año con año nos regala un ternero sobresaliente.

Esta vez, con el **FRANCISCANO 33J**, uno de los padres más usados en México en los últimos tiempos y con una producción más que sobresaliente.

Sus deps para p.d. están en el 23% y de p.a. en el 18%.

ANGUS SAN MARTÍN

Carretera Parral - Durango Km. 40.5 - C.P. 33800

Villa Matamoros, Chihuahua, México

Tel: +52 627 114 2812

lpacheco49@yahoo.com.mx



@angussanmartin



CASA VAZQUEÑO

Valle de Olivos, Chihuahua



VIÑEDO • CABAÑAS • RESTAURANT • EXPERIENCIAS

RESERVAS AL
614 349 85 86

 vinedocasavazqueno

 Viñedo Casa Vazqueño